Sollte der Newsletter nicht richtig angezeigt werden, klicken Sie bitte hier.

BUND
FRIENDS OF THE EARTH GERMANY

► BUND-Hochrhein-Newsletter Februar 2022

Liebe Freundinnen und Freunde,
Sehr geehrte Damen und Herren,

Ein neues Jahr hat begonnen, die EU Kommission geht zurück in die Vergangenheit: sie kapituliert vor der Atom- und Erdgas-Lobby und untergräbt ihre eigenen Nachhaltigkeits- und Klimaschutzziele. Trotz diese schlechte Nachricht wollen wir positiv bleiben und haben für euch einige Infos und Veranstaltungen zum Klima- und Naturschutz. Aktuelles aus den verschiedene BUND Ebenen ist auch dabei. Viel Spaß beim Lesen!

Herzliche Grüße aus der BUND Hochrhein Regionalgeschäftsstelle

Inhaltsverzeichnis

- Regionalverband BUND Hochrhein
- Aus den Ortsgruppen
- Kinder & Jugendliche
- Wissenswertes
- BUND Landesverband Baden-Württemberg
- BUND Bundesverband
- Veranstaltungen BUND und Partner
- Weitere Veranstaltungen

Terminübersicht

- **Fr. 4. Feb**: TRUZ-Obstbaumschnittkurs
- **Mi. 9. Feb**: Nachhaltig Sanieren, Grenzach-Wyhlen
- **Do. 10. Feb**: Intelligenter, umweltfreundlicher und integrierter Verkehr, VHS Rheinfelden
- **So. 13. Feb**: Baumpflanzaktion in Grenzach
- **Di. 15. Feb**: BUND BaWü Arbeitsgruppe Umweltbildung
- **Mi. 16. Feb**: Behaglich und klimagerecht – mit Fördermitteln zur Haussanierung, Lörrach
- **Do. 17. Feb**: „Meet our local" Grenzach-Wyhlen
- **Do. 17. Feb**: Sprechstunde BUND BaWü zur Social Media-Kommunikation
- **Do. 17. Feb**: BUND BaWü Projektgruppe Flächenverbrauch
- **Sa. 19. Feb**: Naturschutzrecht in (verkürzten) Planungs- und Genehmigungsverfahren, LNV
- **Sa. 21. Mai**: Sensenkurs
- **Di. 22. Feb**: Sprechstunde BUND BaWü zu Prävention und Kindeswohl

Regionalverband BUND Hochrhein

► Wasser: Thema 2022

Dieses Jahr wollen wir uns dem Thema "**Wasser**" widmen. Es sollen Erlebnisse für Kinder und Familien, Exkursionen, Besuche sowie auch Diskussionen und Vorträge geben. Das Thema ist absichtlich breitgefächert, es sind keine Grenzen gesetzt. Ideen bitte an bund.hochrhein(at)bund.net.

► Regionalvorstand Neuwahl 2022

Im nächsten Jahr stehen beim BUND Hochrhein Neuwahlen an
Interesse sich einzubringen, wichtige Themen umzusetzen, den BUND in der Öffentlichkeit zu vertreten und mit vielen Engagierten zusammen zu arbeiten?
Mehr Infos unter bund.hochrhein(at)bund.net.

Aus den Ortsgruppen

Infos und Kontaktdaten gibt es unter der Rubrik Ortsgruppen auf unserer Webseite.

► OG Albbruck

Die Jahreshauptversammlung wurde auf den April verschoben. Das Jahresprogramm steht jedoch schon fest mit u.A. Schnittkurs und dem jährlichen Wildsträucherangebot.

Fleißig waren die BUNDler dieses Jahr auch schon und haben die im Rahmen der Ausgleichsmaßnahmen des Dogerner Aubeckens angelegten Teiche freigeschnitten sowie Wasserflächen und Umfeld von Pflanzen und Buschwerk befreit zum Erhalt der dort noch vorkommenden sehr seltenen Geburtshelferkröte (Alytes obstetricans) und zwei weitere Kleinbiotope angelegt.

Kontakt: bund.albbruck(at)bund.net
Presseartikel

► Die einzigartige Landschaft der Albschlucht

Die BUND OG Albbruck unterstützt die Bemühungen für einen Wanderweg in der Albschlucht auf und entlang dem ehemaligen Holzkanal der ehemaligen Papierfabrik Albbruck. Der Wanderweg soll als zusätzliche Bereicherung des bestehenden „Albsteigs" zwischen Albbruck und Feldberg den Besuchern die einzigartige Landschaft der Albschlucht vermitteln.

SWR Beitrag

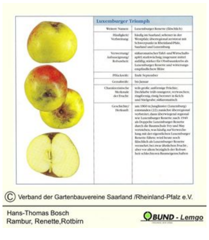

Baumpflanzaktion in Grenzach

Die Ortsgruppe des BUND und der neu gegründete Bürgerverein laden ein zu einer Baumpflanzaktion im Lenzen. Der Lenzen in Grenzach ist vielen Spaziergängern ein Begriff, hat man doch von hier aus einen interessanten Ausblick in das Rheintal und kommt an vielen Gärten, Wiesen und sympathischen Schafen vorbei. Alte Trockenmauern zeugen noch von der historischen Nutzung als Weinberg. Mittlerweile wird der sonnige Hang von schönen Obstwiesen und Kleingärten geprägt und mit Hilfe besagter Schafen freigehalten.

Termin

OG Grenzach-Wyhlen

Politischer Austausch "Meet our Local"

Am 17. Februar um 19:30 Uhr findet erneut „Meet our local" statt. Hierbei begegnen sich die BUND Ortsgruppe mit der SPD und den Jusos Grenzach-Wyhlen. Während dieses Austausches wird die BUND Ortsgruppe unter anderem über ihre bisherigen Projekte berichten und Forderungen an die Gemeinde und die SPD aufstellen. Aufgrund der aktuellen Pandemischen Lage wird diese Veranstaltung digital stattfinden. Für die Zugangsdaten können sich Interessierte an vorstand(at)spd-grenzach-wyhlen.de oder bund.grenzach-wyhlen(at)bund.net wenden.

Termin

► Sensenkurs

Am **21. Mai 2022** organisiert die OG Lörrach-Weil einen Tageskurs zum Mähen mit der Sense an. Sechs bis zehn Personen können für einen Beitrag von 80 € von 8 bis 16 Uhr das Sensen in der Nähe von Eimeldingen erlernen. Der Kurs beinhaltet das Sensen, das richtige Einstellen und das Dengeln und Wetzen des Werkzeugs. Durchgeführt wird der Kurs durch Roland Reminder (Sensenwerkstatt), die Anmeldung erfolgt durch Peter Schladt.

► Treffen der Ortsgruppen

OG Albbruck,
» **02.02.22,** 20 Uhr, Gasthaus Kranz in Albbruck-Schachen, bund.albruck(at)bund.net

OG Lörrach-Weil,
» **23.02.22**, 19:30 Uhr, Nellie Nashorn, bund.loerrach-weil(at)bund.net

Kinder & Jugendliche

► Youth in Nature: wir sind dann mal draußen

Damit naturinteressierten Menschen schon im jüngeren Alter der Weg zum Artenkenner oder zur Artenkennerin bereitet wird, hat der Landesnaturschutzverband als Bestandteil der Initiative Artenkenntnis das Jugendprojekt Youth in Nature ins Leben gerufen. Das Projekt richtet sich an Jugendliche zwischen 12 und 18 Jahren, die bereits erste Erfahrungen gesammelt haben und diese vertiefen möchten. weiterlesen

Wissenswertes

► Naturschutz im Garten: Jetzt Nistkästen für heimische Vögel und Schlafmäuse bauen

Nicht nur viele Vogelarten, sondern auch Schlafmäuse wie der gefährdete Gartenschläfer sind auf geschützte Orte für ihren Nachwuchs angewiesen. Ältere Bäume mit Baumhöhlen oder dichte Hecken bieten ihnen optimale Nistplätze. Sie können den Tieren auch mit Nistkästen helfen, die Sie selbst bauen oder kaufen können. weiterlesen

► Gemüse der Saison: der Rosenkohl

Die Knospen sind hellgrün oder violett und haben ein nussiges, leicht bitteres Aroma. Der Verwandte des Wilden Kohls verträgt frostige Temperaturen besser als die kopfbildenden Kohlarten und ist daher das ideale Wintergemüse. Botanisch gesehen, gehört er zur Familie der Kreuzblütler. weiterlesen

►RUNDBRIEF Forum Umwelt und Entwicklung

Übernutzte Wälder: Unser widersprüchliches Verhältnis zum Wald

Umfangreiche Berichte rund um den Wald. Verschiedene Askpekte wie Burnout der Wälder, Kohle aus aller Welt, Forstwirtschaft und biologische Vielfalt sowie Vertreibung und Landraub werden thematisiert. weiterlesen

BUND Landesverband Baden-Württemberg

► Digitale Sprechstunden & Projektgruppe

Der Landesverband bietet diesen Monat zwei **digitale Sprechstunden** für BUND Aktive an:

» zum Thema **Social Media-Kommunikation** : Do. 17. Feb.- 18 bis 19.30 Uhr
» zum Thema **Prävention und Kindeswohl**: Di. 22. Feb.- 18 bis 19.30 Uhr

sowie eine BUND-**Arbeitsgruppe Umweltbildung**: Di. 15. Feb.- 18 Uhr

und eine BUND**-Projektgruppe Flächenverbrauch:** Do. 17. Feb.- 18 bis 22 Uhr

Bei Interesse, bitte an amandine.tupin(at)bund.net melden. Die Zugangsdaten werden kurz vorher versandt.

► Werkzeug Biodiversitätsstärkungsgesetz: Umsetzung in Kommunen

Sehr hilfreiches Werkzeug für Naturschutzinteressierte mit Anregungen zum Schutz der Insekten und Erhalt der Artenvielfalt, sowie für Kommunen mit einen Überblick über die neuen rechtlichen Vorgaben und Verpflichtungen und eine Hilfestellung für die Umsetzung der Punkte aus dem Biodiversitätsstärkungsgesetzes. weiterlesen

► Naturschutztage - Nachlese

NABU und BUND diskutieren an drei Tagen bei 17 Veranstaltungen mit insgesamt rund 700 Teilnehmenden über Klimaschutz, Biodiversität und die Rolle des Naturschutzes. Hier finden Sie die aufgezeichnete Vorträge.

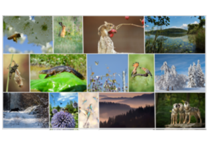

► Fotowettbewerb

Baden-Württemberg ist ein reiches Land. Reich an Tier- und Pflanzenarten. Reich an Landschaftstypen. Reich an besonderen Naturschätzen. Bis zum 30. April 2022 sucht der BUND die schönsten Fotos aus dem wilden Baden-Württemberg. Es winken attraktive Preise. weiterlesen

BUND Bundesverband

► Jetzt neu: Mikroplastik im ToxFox

Die ToxFox-App des BUND spürt nun auch Mikroplastik in Kosmetikprodukten auf. Der BUND-Einkaufsratgeber zu Mikroplastik kommt damit jetzt direkt auf Ihr Smartphone, damit Sie ihn immer dabei haben. weiterlesen

► Pestizidatlas 2022

Der Pestizidatlas 2022 beschreibt die vielfältigen Gefahren des Pestizideinsatzes für Mensch und Umwelt, analysiert die profitablen und unlauteren Geschäfte der Agrarchemiekonzerne und nennt Alternativen zur Pestizidnutzung. weiterlesen

PDF DOWNLOAD

Veranstaltungen BUND und Partner

LNV Landesnaturschutzverband Baden-Württemberg e.V.

► Intelligenter, umweltfreundlicher und integrierter Verkehr

Do. 10. Feb. 2022, 19-21 Uhr
VHS Rheinfelden - Online-Vortrag

Der Klimawandel ist real. Dies hat erhebliche Konsequenzen für unsere Umwelt und die Lebensmittelversorgung. Es erfordert einen anderen Ansatz für Energieversorgung und Mobilität. Wie erhöhen wir die Transportsicherheit? Welche Innovationen finden statt? Wie erreichen wir eine nachhaltige Mobilität? Referent: Herr Dr. Walter Pfeil. weiterlesen

► Naturschutzrecht in (verkürzten) Planungs- und Genehmigungsverfahren

Sa. 19. Feb. 2022, 9:30 - 12:30 Uhr
LNV- Online-Seminar

Schwerpunkt des Vormittags sollen zum einen die rechtlichen Grundlagen zur Aufstellung eines Bebauungsplans, insbesondere mit den Besonderheiten des vereinfachten Verfahrens sein, zum anderen jedoch einen Praxisblick auf die Erfahrungen mit Bebauungsplänen zu § 13b BauBG werfen. Es stellt sich die Frage: „Wo bleibt der Naturschutz?". weiterlesen

Weitere Veranstaltungen

► TRUZ-Obstbaumschnittkurs

Fr. 4. Feb. 2022, 17 - 20:30 Uhr /Theorie
Sa. 5. & 12. Feb. 2022, 10 -15 Uhr /Praxis

Inhalte des Kurses sind biologische und obstbauliche Grundlagen, Pflege- und Schnitt-methoden, Schnittzeitpunkte und -werkzeuge sowie die Bedeutung von Streuobstwiesen für die Kulturlandschaft und die Artenvielfalt in der Region. weiterlesen

► Nachhaltig sanieren

Mi. 9. Feb. 2022, 18:30 Uhr, Haus der Begegnung

Infoabend rund ums Thema Sanieren: Energieverbrauch senken, Wohnkomfort steigern und nachhaltige Gebäude mit Verwendung nachhaltiger Bau- und Dämmstoffe. Von der Energieagentur Südwest und dem Sanierungsmanagement Grenzach-Wyhlen.
Anmeldung und weitere Infos hier.

► Behaglich und klimagerecht – mit Fördermitteln zur Haussanierung

Mi. 16. Feb. 2022, 19- 21 Uhr, online

Heizen, lüften, klimatisieren von private Gebäude: verschiedene Förderprogramme helfen nicht nur Energie und Geld zu sparen sondern auch die Behaglichkeit in den Lebensräumenzu erhöhen. Online-Vortrag von der Energieagentur Südwest mit dem Runden Tisch Klima Lörrach.
Anmeldung und weitere Infos hier.

BUNDES PREIS STADT GRÜN

► Bundespreis Stadtgrün

Klimaanpassung und Lebensqualität.
Der Preis würdigt vorbildliche Praxisbeispiele, die zeigen, wie Kommunen ihr Stadtgrün nutzen können, um das Stadtklima positiv zu beeinflussen und die negativen Auswirkungen extremer Wetterlagen zu verringern. Bewerbungen bis zum 4. April 2022. weiterlesen

Nächster BUND Hochrhein Letter

Der nächste Newsletter erscheint Anfang März. Redaktionsschluss ist der 25. Februar.
Beiträge bitte an **newsletter(at)bund-hochrhein.de**

MITGLIED WERDEN | ONLINE SPENDEN

Copyright BUND Hochrhein 2022 • Impressum • Datenschutz

Herausgeber:
Bund für Umwelt und Naturschutz Deutschland e.V. (BUND), Regionalverband Hochrhein
Hebelstr. 23a, 79618 Rheinfelden, Tel.: 07623 - 628 70, Mobil: 0160 - 493 39 25 **Email** bund.hochrhein@bund.net **Webseite** www.bund-hochrhein.de **Instagram** @bundhochrhein
Redaktion: Amandine Tupin
Bildquellen: FotoRieth/Pixabay, BUND Hochrhein, BUND Albruck, Sense: Roberto Sorin/unsplash, Gartenschläfer: Jiří Bohdal, Laura Buschhau /BUND BaWü, Mikroplastik: Stephan Glinka, Hans Thomas Bosch, Jusos Grenzach-Wyhlen

Haben Sie eine neue E-Mailadresse? Hier können Sie Ihre Adresse ändern. Sie möchten zukünftig keine weiteren E-Mails von uns erhalten? Hier können Sie sich aus unserem Newsletter abmelden.